Selbsthilfegruppe Handicap e.V. | Rhein-Erft-Kreis

NEWSLTR

AUSGABE #02 | 2023 www.shghandicap.de

Zwei weitere barrierefreie WCs für Menschen mit Handicap

Nach vielen Jahren harter Überzeugungsarbeit und Sensibilisierung durch die SHG Handicap e.V. sowie Rückschlägen (es waren 2 Bürger-Anträge durch uns notwendig, die im Nachhinein wieder zurückgenommen wurden) haben wir heute diese Pressemitteilung durch die Kreisstadt Bergeheim zur Kenntnisnahme erhalten.

Wir freuen uns für die Bürger dieser Stadt verbunden mit der Bitte an alle Menschen, diese Nachricht zu verbreiten:
Zwei weitere barrierefreie WCs für Menschen mit Handicap.

Ein von außen zugängliches und ein innenliegendes WC im Rathaus der Kreisstadt Bergheim können ab sofort genutzt werden.

„Die Kreisstadt Bergheim verfolgt ständig das Ziel, Maßnahmen zu entwickeln und umzusetzen, die den Menschen mit den vielfältigsten Handicaps die Möglichkeit geben, eigenständig ihren Alltag zu meistern und am gesellschaftlichen Leben teilzunehmen“, so Bürgermeister Volker Mießeler.

So hat sich die Stadt im vergangenen Jahr etwa der Zutrittskampagne „Assistenzhund willkommen – hier & überall“ angeschlossen, um den Gedanken einer inklusiven Stadtgesellschaft weiterhin zu fördern. In dem Zusammenhang sollen alle Menschen einen barrierefreien Zugang zu den Verwaltungsdienstleistungen erhalten. „Ich freue mich, dass nun ein weiteres Angebot geschaffen werden konnte, um Menschen mit Handicap zu unterstützen“, so Mießeler.

Zu den bereits bestehenden barrierefreien WCs des Rathauses wurden nun zwei weitere geschaffen. Ein von außen zugängliches WC befindet sich auf der linken Seite des Rathauses gegenüber vom Medio, es ist mit einem Euroschlüssel zu öffnen. Das neue, innenliegende barrierefreie WC im Erdgeschoss steht während der Öffnungszeiten des Rathauses zur Verfügung. Hier wurde zusätzlich eine Wickelmöglichkeit installiert. Entsprechende Beschilderungen und Symbole weisen auf die WCs hin.

Es ist vorgesehen, dass weitere Schilder in der Innenstadt angebracht werden, die auf die barrierefreien WCs im Rathaus aufmerksam machen.

Inhalt

Was uns bewegt 2
Vorschau 4
Termine 6
Geburtstagskinder 7
Impressum 7

15 • SHG Handicap e.V. • JAHRE

15 Jahre an Eurer Seite

Mitgliederversammlung

Liebes Mitglied.
Wir laden dich herzlich zu unserer ordentlichen Mitgliederversammlung für das Jahr 2023 ein.

Sie findet am **Samstag 6. Mai 2023 um 10.00 Uhr im Medio**, Konrad Adenauer Platz, 50126 Bergheim statt.

Vorschläge zur Tagesordnung können bis zum 27. April 2023 beim 1. Vorsitzenden schriftlich oder per Email eingereicht werden.

Sitzbank versus Ausgrenzung

Am Rathaus steht seit einiger Zeit ein Symbol, eine Sitzbank, die gegen Ausgrenzung von Menschen mit Beeinträchtigung stehen soll. Ein Symbol, das die betroffenen Menschen wie eine Ohrfeige trifft angesichts der mangelhaften Haltung der Stadt was Barrierefreiheit, Nachhaltigkeit und Einheitlichkeit angeht. „Siehe Rampe Bhf. und Intro etc…“

Stellt euch vor, es gibt einen Inklusionsplan, dessen Zusammenstellung mehrere Jahre gedauert hat! Diese ist jedoch nirgendwo auffindbar, nicht einmal als Download in der Homepage der Kreisstadt Bergheim. Sie wurde zwar vom Stadtrat „zur Kenntnis genommen“, aber nie beschlossen!

Inklusion ist ein Menschenrecht, das die entsprechende Haltung von Politik und Verwaltungen voraussetzt – anhand der Vorkommnisse in vielen Kommunen jedoch erwiesener Maßen leider „Mangelware“!

Blindenleitsystem

Ein Schrecken ohne Ende? Und was das kostet?

Wir leben im Jahre 2023, in Bergheim, 4 Jahre nach Fertigstellung von „Intro“ und Busbahnhof versucht die Stadtwerke Bergheim immer noch ein brauchbares Blindenleitsystem zu bauen, auch nach mehrmaligen Versuchen entspricht dies nicht den Vorschriften.

Eine Planung gibt es nicht, deswegen wurden immer wieder nur Abschnitte fertig gestellt, die allerdings fehlerhaft waren und nur zum Staunen aufrufen statt für Menschen mit einer Seh-Beeinträchtigung hilfreich zu sein.

Auf den Fotos sind nur ein kleiner Teil von der Hilflosigkeit der Verantwortlichen und die „Verbesserungen“ die wir angeregt haben, sichtbar.

Wir als Bürger fragen uns natürlich, wie viele Gelder möchte die Stadt Bergheim noch „aus dem Fenster werfen“ bis dieses Kapitel endlich ordnungsgemäß abgeschlossen wird?

Anhand der Fotos kann man sehen, dass dieses Projekt noch nicht fertig ist. Es fehlt ein Verbindungsstück das zum Bahnhof führt und die Linie führt an den Blindeninformationstafel vorbei anstatt dahin. Auf der anderen Seite endet die Linie etwa 15 Meter vor der Ampel anstatt an der Ampel!

Ohne uns ...

... mit uns!

Ohne uns ...

... mit uns!

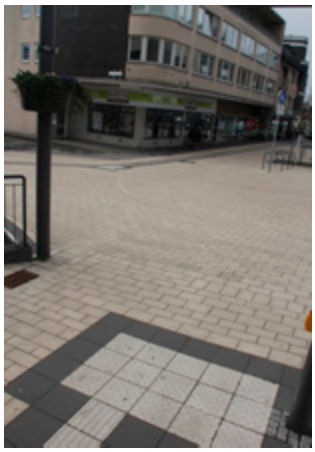

Verbindung zum Bahnhof fehlt.

Linie führt an der Blindeninformation vorbei.

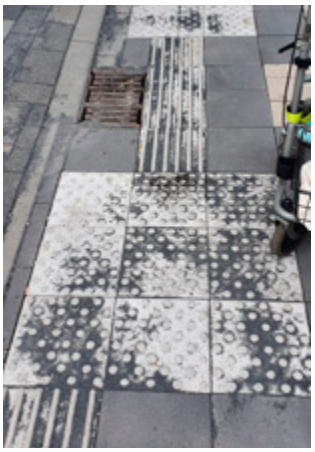

Unzulässige Schikane.

Berlinreise – 19.06. bis 22.06.2023

Wie bereits angekündigt, wird die SHG Handicap e.V. eine 4-tägige Bildungsreise auf Einladung des MdB Matthias B. Birkwald durch das Deutsche Presseamt unternehmen.

Es sind noch etwa 10 Plätze frei, Interessierte haben noch die Möglichkeit mit zu fahren, für weitere Informationen bitte Anfragen an den Vorstand richten.

Die Bilder sollen neugierig machen und ein wenig vermitteln, was Euch erwartet.

TEAM INEOS
INEOS in Köln ist das größte Chemieunternehmen und der drittgrößte industrielle Arbeitgeber der Domstadt. Seit mehr als 60 Jahren machen wir Chemie von Menschen. Wir investieren weiterhin in zukunftsweisende Projekte, um spätestens 2045 klimaneutral zu sein.
Netto-Null bis 2045
Wasserstoffstrategie
Engagiert, nachhaltig, modern
Sicherheit, Gesundheit, Umwelt
INEOS in Köln | Chemie von Menschen
Alte Straße 201 | 50769 Köln | ///radweg.besuchten.forschen
t. +49 221 3555-0 | info@ineoskoeln.de | www.ineoskoeln.de | www.ineos.com
INEOS

SHG-Aktivitäten 2023 im Überblick

Bergheimer Stammtisch

Hotel Restaurant Lindenstuben,
Carl-Sonnenschein Straße 1-3 in Bergheim

Der Bergheimer Stammtisch findet bis auf weiteres jeden 1. Montag im Monat (Ausnahme: der 1. Mai (Feiertag) verschiebt sich auf den 8. Mai) von 18.00-21.00 Uhr im Hotel Restaurant Lindenstuben, Carl-Sonnenschein Straße 1-3 in Bergheim (die Toiletten sind nicht rollstuhlgerecht) statt.

Brühler Stammtisch

Brühler Wirtshaus,
Max-Ernst-Allee 2, 50321 Brühl

Der Brühler Stammtisch findet jeden 1. Montag im Monat im Brühler Wirtshaus, Max-Ernst-Allee 2, 50321 Brühl, von 19.00–21.00 Uhr statt.
Ansprechpartner: Hanno Drebber, Tel.: 0177 / 731 2980.

Kegeln

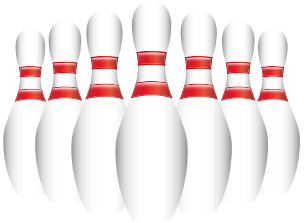

Hotel Restaurant
Lindenstuben,
Carl-Sonnenschein Str. 1-3
in Bergheim

Das Hotel Restaurant Lindenstuben ist nicht ganz barrierefrei aber die Rollifahrer/innen kommen von hinten zur Gaststätte rein, einfach rechts neben dem Haus, also nächste Straße rein und dann wieder links. Denn vor der Gaststätte gibt es eine erhöhte Stufe.

Toiletten sind ebenerdig, aber keine Rolli-Toilette. Aber was auf alle Fälle neu ist, die Kegelbahn ist auch für Rollifahrer/innen nutzbar, da sie ebenerdig ist. **Also liebe Rollifahrer, traut euch, ihr könnt jetzt genauso Kegeln gehen!**

Kosten hängt von den Spielern ab.
Immer MONTAGS ab 18 Uhr / alle 4 Wochen.

Und nachfolgend die Terminübersicht für 2023:
24.04. | 22.05. | 19.06. | 17.07. | 14.08. | 11.09. | 09.10. | 06.11.2023 | 04.12.

Wenn Ihr noch Fragen habt:
Ansprechperson ist Marlies Bertling

In Gedenken an unsere im letzten Quartal verstorbenen Mitglieder.

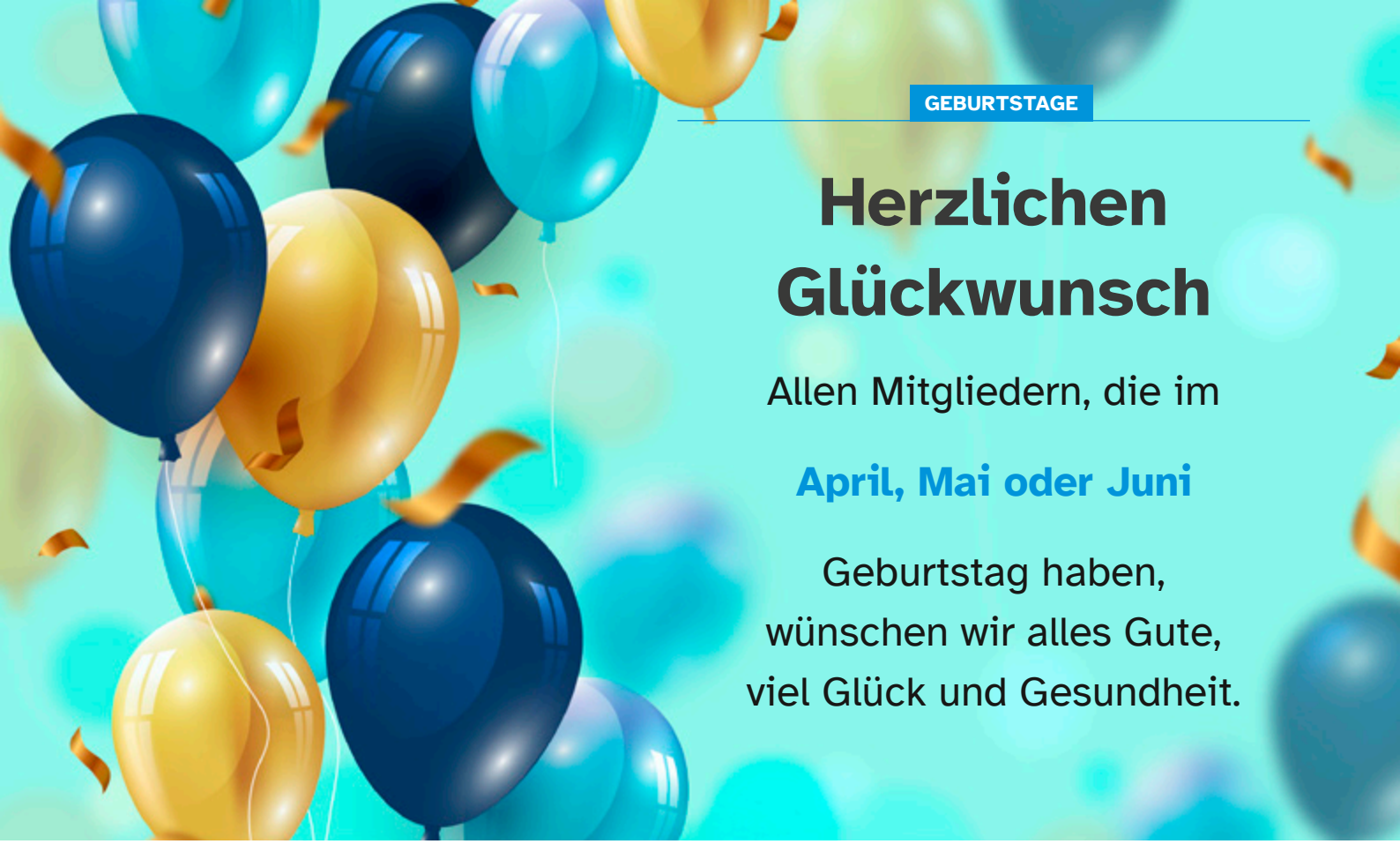

Impressum

SHG (Selbsthilfegruppe) Handicap e.V.
Postfach 1654
50106 Bergheim

Eingetragener Verein beim Amtsgericht Köln: VR 15979

Verantwortlich für den Inhalt:
Stefanos Dulgerakis
Telefon: 0174/5272861
newsletter@shghandicap.de

© Sämtliche Texte/Bilder sind urheberrechtlich geschützt.

Vielen Dank für Ihre Spende auf unser Konto:
IBAN: DE15 3705 0299 0142 2821 68
BIC: COKSDE33, Kreissparkasse Köln

Bei der Realisierung des Newsletters unterstützen uns:

compri Werbeagentur
www.compri-pie.de

federbusch-design
www.federbusch-design.de

Auf diese Partner können wir bauen:

Näher am Patienten.

MOHREN APOTHEKE

ST.GEORG APOTHEKE

Inhaber Apotheker Christian Werth

Hauptstr. 1
50126 Bergheim
Tel. 02271 / 42270
www.mohren-apotheke.de

Hauptstr. 42
50126 Bergheim
Tel. 02271 / 43188
www.st-georgapotheke.de

Einladung zur Schaltung von Werbeanzeigen in unserem SHG Handicap Newsletter

Sehr geehrte Damen und Herren, wir präsentieren Ihnen nachfolgend unsere Preisliste für Werbeanzeigen in unserem SHG Handicap e.V. Newsletter:

Paket	Format (B×H)	Für 1 Ausgabe	Für 2 Ausgaben	Für 3 Ausgaben	Für 4 Ausgaben
Werbung Paket 1	1/1 Seite 183×270 mm (210×297 mm + 3 mm)	150 €	200 €	300 €	395 €
Werbung Paket 2	1/2 Seite 183×135 mm	115 €	150 €	225 €	295 €
Werbung Paket 3	1/4 Seite 88×135 mm	90 €	120 €	180 €	235 €
Werbung Paket 4	1/6 Seite 88×85,5 mm	55 €	75 €	110 €	145 €
Werbung Paket 5	1/8 Seite 88×63 mm	55 €	75 €	110 €	145 €
Werbung Paket 6	Pauschalbetrag für eine Unternehmenspräsentation (pro Ausgabe)				150 €

Falls Sie Fragen zu diesem Angebot haben oder zusätzliche Informationen benötigen, erreichen Sie uns unter der Rufnummer **02271 / 4 89 65 65** oder **0151 / 56 61 71 70** sowie per Email: **vorstand@shghandicap.de**